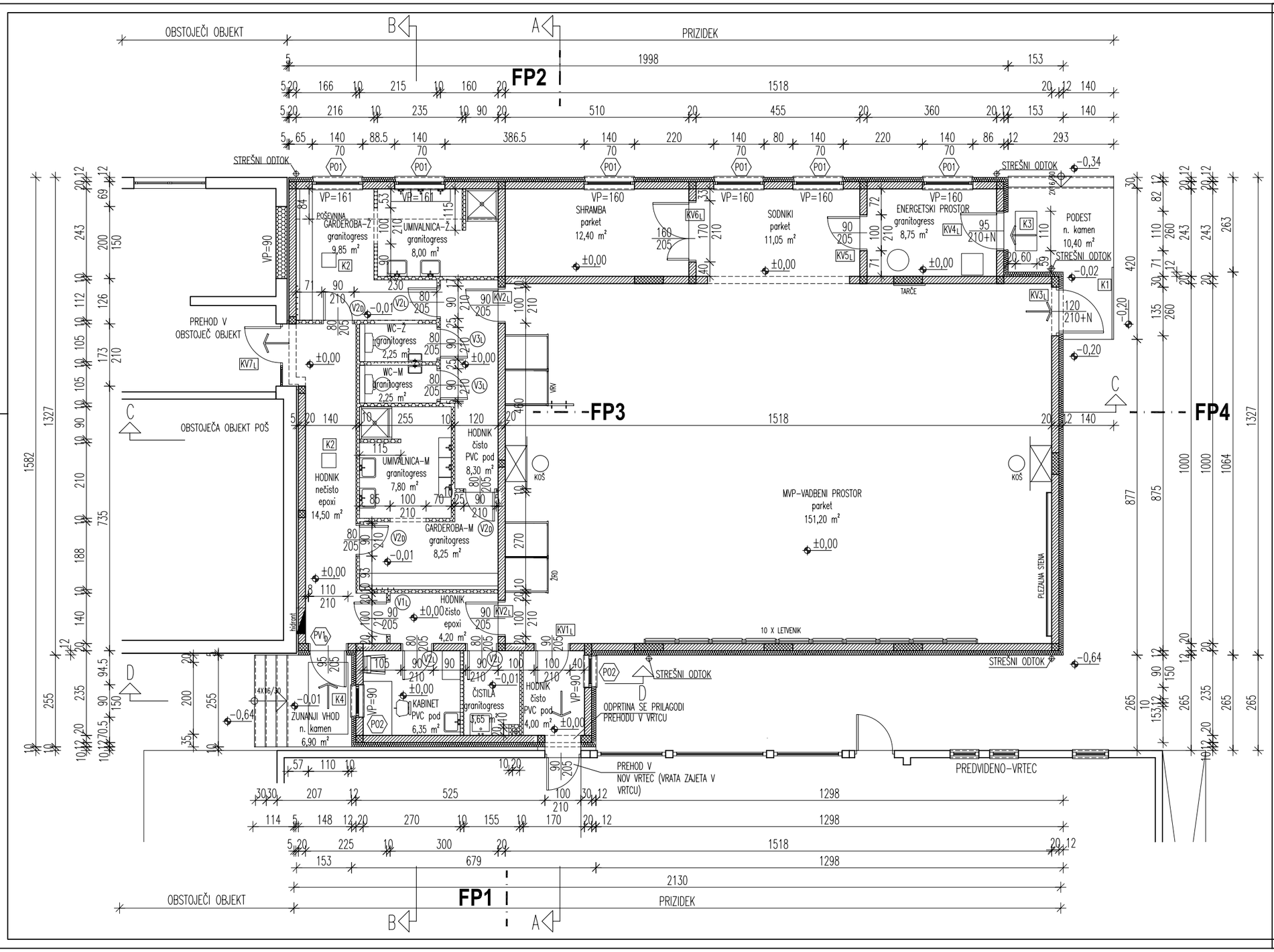

OPOMBE:

- VSE MERE OBVEZNO PREVERITI NA OBJEKTU
- PROBOJE GLEJ V NAČRTIH INSTALACIJ IN OPAŽNIH NAČRTIH
- VIŠINE VRAT SO KOTIRANE DO GOTOVEGA TLAKA
- ZIDARSKE ODPRTINE VRAT SE PRILAGODIJO DIMENZIJAM KOVINSKIH PODBOJEV
- KOTA ±0,00=247,27 (KOTA OBSTOJEČEGA TLAKA V PRITLIČJU) IN JO PRED IZVEDBO PREVERI
- IZVAJALEC JE DOLŽAN PRED IZVEDBO KOVINSKIH IZDELKOV IZDELATI DELAVNIŠKE NAČRTE IN JIH DATI V POTRDITEV ODGOVORNEMU PROEKTANTU

LEGENDA

- ARMIRAN BETON
- BETON
- OPEKA
- TOPLOTNA IZOLACIJA

TELOVADNICA POŠ MARJETA

TLORIS PRITLIČJA

SPREMEMBE NAČRTA	
OPIS	DATUM IN PODPIS

±0,00 = 247,41

KOMUNAPROJEKT

DRUŽBA ZA PROJEKTIRANJE, URBANIZEM IN POSREDOVANJE d.d.,
Partizanska cesta 3-5, 2000 MARIBOR

OBJEKT:	TELOVADNICA POŠ MARJETA, Marjeta na Dravskem polju		
INVESTITOR:	OBČINA STARŠE, Starše 93, 2205 STARŠE		
VRSTA PROJEKTA:	PZI	ŠT. PROJEKTA:	410309
VRSTA NAČRTA:	NAČRT ARHITEKTURE		
RISBA	TLORIS PRITLIČJA		
ODGOVORNI PROJEKTANT:	MAKSIM SEŠEL, univ. dipl. inž. arh., A-0659		
SODELAVCI:	BRANKO KOKOL, gradb. tehnik, A-9087		
DATUM: APRIL 2010	MERILO: 1:50	ŠT. LISTA	03